POLEASINGOWE.pl

POLEASINGOWE.PL SP. Z O. O.
ul. Lipowa 2, Komorniki
55-300 Środa Śląska
NIP 894-297-65-50
tel: (71) 715 60 18
e-mail: info@ecr.com.pl
www.poleasingowe.pl

Raport techniczny pojazdu numer: 480/11/2026/KC z dnia: 05.11.2026

Rzeczoznawca : inż. Krzysztof Chyziński

Zleceniodawca: Poleasingowe.pl Sp. z o.o.
Adres: Lipowa 2, 55-300 Komorniki

Zadanie: Określenie wartości rynkowej pojazdu

DANE IDENTYFIKACYJNE POJAZDU (*)

Dane: [D] XI-2026

Rodzaj pojazdu: **Samochód ciężarowy do 3.5t**
Marka: **OPEL**
Model pojazdu: **Vivaro 2.0 BlueHDi MR`24 E6.4 3.1t**
Wersja: **Extra Long**
VIN: **V X E V L E H Z 9 S Z 0 2 6 9 8 1**
Nr rejestracyjny: **DX62020**
Nr Info-Ekspert:
Rok produkcji: **2025**



Wskazanie drogomierza	83133 km
Data pierwszej rejestracji	23.04.2025
Data ważności badania technicznego	23.04.2028
Rodzaj nadwozia	furgon wydłużony 4 drzwiowy 3 osobowy
Dop. masa całk. / Ładowność	3100 kg / 1307 kg
Liczba osi / Rodzaj napędu / Skrzynia biegów	2 / przedni (4x2) / automatyczna
Rozstaw osi	3275 mm
Jednostka napędowa	z zapłonem samoczynnym
Pojemność / Moc silnika	1997 ccm / 130kW (177KM)
Liczba cylindrów / Układ cylindrów	4 / rzędowy
Norma spalin	E6.4
Kolor powłoki lakierowej, (rodzaj lakieru)	szary 2-warstwowy z efektem metalicznym

WYPOSAŻENIE STANDARDOWE

L.p.	Nazwa elementu wyposażenia	L.p.	Nazwa elementu wyposażenia
1	Asystent automatycznych świateł drogowych HBA (High Beam Assist)	16	Przegroda przestrzeni ładunkowej pełna
2	Asystent utrzymania pasa ruchu aktywny	17	System monitorowania koncentracji kierowcy
3	Czujniki ciśnienia w oponach	18	System ostrzegania przed kolizją z pojazdem poprzedzającym i pieszymi z funkcją nagłego hamowania
4	Czujniki parkowania - tył	19	Szyba przednia akustyczna
5	Drzwi boczne prawe przesuwne	20	Szyby przednie regulowane elektrycznie
6	Drzwi tylne dwuskrzydłowe otwierane o 180 stopni	21	Światła do jazdy dziennej
7	Gniazdo 12V w bagażniku	22	Tarcze kół stalowe 16"

8	Kierownica wielofunkcyjna	23	Tempomat
9	Klimatyzacja	24	Wykładzina podłogi kabiny z tworzywa sztucznego
10	Kolumna kierownicy regulowana	25	Wyłożenie przestrzeni ładunkowej tworzywem sztucznym do połowy wysokości
11	Komputer pokładowy	26	Zamek centralny zdalnie sterowany
12	Moduł telematyczny BTA lub BSRF - połączenia SOS i Assistance, usługi zdalne	27	Zawór automatycznego odcięcia paliwa w przypadku kolizji
13	Oświetlenie przestrzeni bagażowej	28	Zegary LCD picto: biały wyświetlacz - 2 tarcze analogowe czarne
14	Poduszka powietrzna kierowcy	29	Zestaw naprawczy opon
15	Poduszka powietrzna pasażera		

L.p. Nazwa pakietu / elementu pakietu wyposażenia standardowego

1 Czujnik zmierzchowy świateł i czujnik deszczu
- Czujnik zmierzchu
- Czujnik deszczu

2 Konfiguracja foteli przednich - fotel pasażera podwójny
- Fotel kierowcy z regulacją wysokości
- Fotel kierowcy z regulacją odcinka lędźwiowego
- Fotel pasażera z regulacją odcinka lędźwiowego
- Fotel pasażera podwójny
- Podłokietnik fotela kierowcy

3 Lusterka zewnętrzne składane i podgrzewane elektrycznie
- Lusterka zewnętrzne składane elektrycznie
- Lusterka zewnętrzne podgrzewane elektrycznie

4 System radiowy RCE DAB
- Tuner radiowy cyfrowy DAB
- Wyświetlacz 5" dotykowy, monochromatyczny
- Radioodtwarzacz RDS MP3, Bluetooth, USB, jack

5 Systemy wspomagające bezpieczeństwo
- ABS - system zapobiegający blokowaniu kół
- System p/poślizgowy przy przyspieszaniu ASR
- System hamowania awaryjnego BAS
- System wspomagania pokonywania wzniesień Hill Assist
- System ESP

WYPOSAŻENIE DODATKOWE

L.p. Nazwa elementu wyposażenia

1 Koło zapasowe pełnowymiarowe

2 Lakier metalizowany

3 Pakiet City (dopłata)
- Tempomat
- Kamera cofania
- System Apple Carplay/Android Auto
- Funkcja rozpoznawania głosu
- Złącze USB typu C 2szt
- System Wifi Mirroring
- Radio DAB
- Panel zegarów cyfrowych na ekranie 10"
- Wyświetlacz kolorowy, dotykowy 10" HD

4 Pakiet Style/Design/Look/Icon (dopłata)
- Lusterka zewnętrzne składane elektrycznie
- Światła p/mgielne przednie
- Zderzaki w kolorze nadwozia
- Gniazdo 12V w bagażniku
- Tarcze kół stalowe 17"
- Klamki zewnętrzne w kolorze nadwozia
- Lusterka zewnętrzne w kolorze czarnym Karbon
- Listwy boczne ochronne w kolorze czarnym Karbon

5 Pakiet Winter (dopłata)
- Fotel kierowcy podgrzewany
- Fotel pasażera podgrzewany

Poduszki powietrzne boczne
Kierownica wielofunkcyjna pokryta skórą, podgrzewana

6 Wyłożenie podłogi płytą antypoślizgową, ścian bocznych i drzwi płytą drewnianą powlekaną + wyłożenie nadkoli
Wyłożenie nadkoli
Wyłożenie ścian bocznych i drzwi sklejką pokrytą tworzywem sztucznym
Wyłożenie podłogi płytą antypoślizgową 9mm

OPIS ZAMONTOWANEGO W POJEŹDZIE OGUMIENIA

Koło	Marka, typ				Bieżnik [mm]
Przednie lewe:	*MICHELIN 215/60	R17C	109/107T	AGILIS 3 TL (104H)	7,0
Przednie prawe:	*MICHELIN 215/60	R17C	109/107T	AGILIS 3 TL (104H)	7,0
Tylne lewe:	*MICHELIN 215/60	R17C	109/107T	AGILIS 3 TL (104H)	8,5
Tylne prawe:	*MICHELIN 215/60	R17C	109/107T	AGILIS 3 TL (104H)	8,5

UWAGI RZECZOZNAWCY DOTYCZĄCE WYCENY

Oględziny pojazdu wykonano na parkingu: Miękinia (55-330), ul. Aukcyjna 1. Podczas oględzin udostępniono:
- oświadczenie o utracie dowodu rejestracyjnego
- 1 kluczyk

Numer identyfikacyjny pojazdu odczytano z natury i potwierdzono jego zgodność z zapisem w dowodzie rejestracyjnym.

W systemie Info-ekspert brak jest notowań pojazdów Opel Vivaro w wersji nadwozia Extra Long. Wartośc przedmiotowego pojazdu oszacowano bazując na notowaniach wersji nadowzia Long zwiększając wartość bazową o różnice cen pojazdów w w/w wersjach (ok. 5%).

Nie okazano książki/historii serwisowej pojazdu.

W raporcie historii pojazdu autoDNA:
- nie znajdują się wpisy „odnotowano szkodę na pojeździe"
- nie znajdują się wpisy z odczytami wskazań drogomierza

I. Silnik oraz układ napędowy.
Silnik o zapłonie samoczynnym – uruchomiono. Nie stwierdzono nadmiernej głośności pracy i dymienia. Praca na biegu jałowym równomierna. Poziom oleju silnikowego poniżej minimum. Nie stwierdzono śladów przepoceń i przedmuchów oleju silnikowego. Elementy osprzętu silnika pracują bez nadmiernej głośności. Skrzynia biegów - w czasie krótkiej jazdy próbnej na terenie parkingu, nie stwierdzono istotnych nieprawidłowości, zakłóceń w pracy. Oględziny na terenie parkingu - krótka jazda próbna, z ograniczoną prędkością (brak możliwości pełnej weryfikacji sprawności skrzyni biegów i elementów wyposażenia np.: tempomatu).

II. Układ zawieszenia, układ kierowniczy i elementy podwozia.
W wyniku badania organoleptycznego i po krótkiej jeździe próbnej (na terenie parkingu), nie stwierdzono widocznych uszkodzeń poszczególnych elementów zawieszenia kół i elementów układu kierowniczego. Nie stwierdzono zwiększonych luzów w połączeniach ruchowych elementów zawieszenia kół i elementów układu kierowniczego.

III. Karoseria / nadwozie.
Grubość powłoki lakierowej do 100 µm na wszystkich elementach karoserii (poszyć z materiałów metalowych) podlegających lakierowaniu.

IV. Stwierdzone w trakcie oględzin uszkodzenia, usterki i wady (w tym wpływające na rynkową wartość przedmiotowego pojazdu):

- elementy lakierowane karoserii pojazdu posiadają uszkodzenia powłoki lakierowej w postaci zarysowań i/lub ubytków punktowych (o różnym stopniu intensywności występowania)
- zderzak przedni – głębokie zarysowania w części dolnej, punktowe ubytki powłoki lakierowej, przemieszczenie dolnej kratki
- błotnik przedni prawy – zarysowanie powłoki lakierowej nad wnęką koła
- drzwi przednie prawe – zarysowania powłoki lakierowej
- drzwi tylne prawe (przesuwne) – głębokie zarysowania powłoki lakierowej w części przedniej
- ściana boczna prawa – naklejki reklamowe
- zderzak tylny – pęknięcie w części lewej, liczne zarysowania w części środkowej
- drzwi tyłu pojazdu, skrzydło lewe i prawe – płytkie zarysowania powłoki lakierowej, naklejki reklamowe
- ściana boczna lewa – naklejki reklamowe
- drzwi przednie lewe – ubytki powłoki lakierowej na krawędzi
- elementy układu wydechowego – eksploatacyjne ogniska korozji
- elementy podwozia - ogniska korozji
- kołpaki ozdobne kół – liczne zarysowania
- tarcze hamulcowe - korozja
- osłony tapicerskie ścian i sufitu kabiny – zabrudzenia eksploatacyjne
- osłony tapicerskie drzwi przednich – zabrudzenia, zarysowania
- fotele – zabrudzenia, zaplamienia tapicerki
- kierownica – przetarcia poszycia wieńca
- deska rozdzielcza – zarysowania pokrywy schowka prawego
- wnętrze przestrzeni ładunkowej – zarysowania, zabrudzenia Ścian, podłogi i drzwi, pęknięcia osłon,
-osłona górna silnika – rozerwanie, ubytek materiału
- sygnalizacja zbyt niskiego poziomu oleju silnikowego
- sygnalizacja kontrolki serwisowe – do zweryfikowania
- ustalenie wszystkich uszkodzeń, wad i braków w ukompletowaniu samochodu możliwe w warunkach warsztatowych.

ZASTRZEŻENIA OGRANICZAJĄCE.

1) Rzeczoznawca nie bierze odpowiedzialności za wady ukryte niemożliwe do stwierdzenia metodami, którymi prowadzono badania i ewentualne skutki wynikające z dalszego użytkowania przedmiotu wyceny.
2) W przedmiotowej wycenie określa się ogólny stan pojazdu ustalony na dzień wykonywania oględzin (ustalony na podstawie analizy przedłożonych dokumentów oraz oględzin organoleptycznych pojazdu wykonanych w warunkach jakie istniały w miejscu jego okazania - bez wykonywania badań diagnostycznych i weryfikacji warsztatowej).
3) Niniejsze oszacowanie nie jest szczegółową ekspertyzą stanu technicznego pojazdu przedstawionego do wyceny i za takie nie może być uznawane.
4) Niniejsze opracowanie służy wyłącznie do oszacowania wartości rynkowej pojazdu - tym samym nie może być wykorzystywana do żadnych innych celów.

OPIS STANU TECHNICZNEGO ZESPOŁÓW POJAZDU

NADWOZIE – Opis powłoki lakierowej

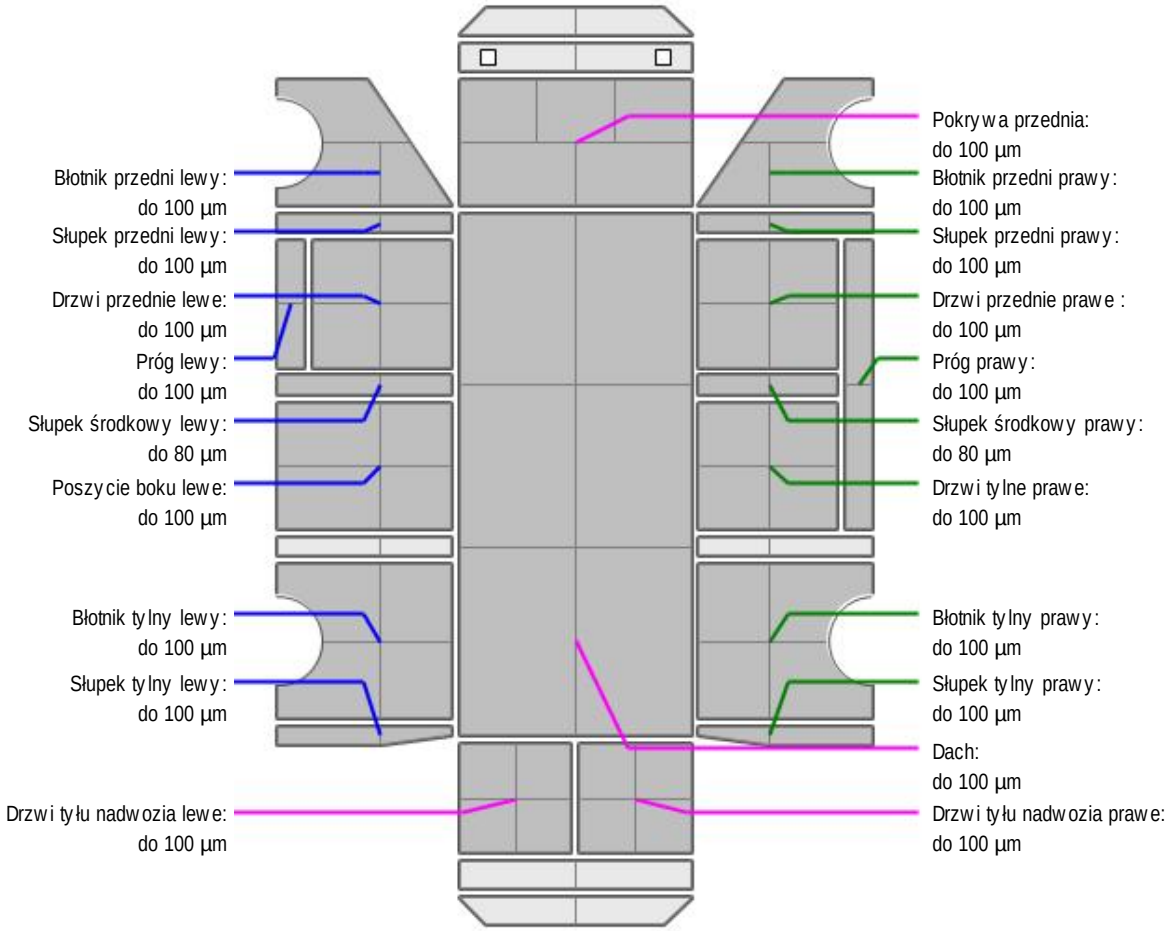

L.p.	Nazwa elementu	L / P	Grubość powłoki [µm]	Opis
1	Pokrywa przednia		do 100 µm	
2	Dach		do 100 µm	
3	Błotnik przedni	L	do 100 µm	
4	Próg	L	do 100 µm	
5	Słupek przedni	L	do 100 µm	
6	Drzwi przednie	L	do 100 µm	
7	Słupek środkowy	L	do 80 µm	
8	Poszycie boku	L	do 100 µm	
9	Błotnik tylny	L	do 100 µm	
10	Słupek tylny	L	do 100 µm	
11	Drzwi tyłu nadwozia		do 100 µm	
12	Błotnik przedni	P	do 100 µm	
13	Próg	P	do 100 µm	
14	Słupek przedni	P	do 100 µm	
15	Drzwi przednie	P	do 100 µm	
16	Słupek środkowy	P	do 80 µm	

17	Drzwi tylne	P	do 100 µm	
18	Błotnik tylny	P	do 100 µm	
19	Słupek tylny	P	do 100 µm	
20	Drzwi tyłu nadwozia		do 100 µm	

Dokument wystawiony elektronicznie, ważny bez podpisu

DOKUMENTACJA FOTOGRAFICZNA


Fot. nr 1


Fot. nr 2



Fot. nr 3



Fot. nr 4



Fot. nr 5



Fot. nr 6



Fot. nr 7



Fot. nr 8


Fot. nr 9


Fot. nr 10

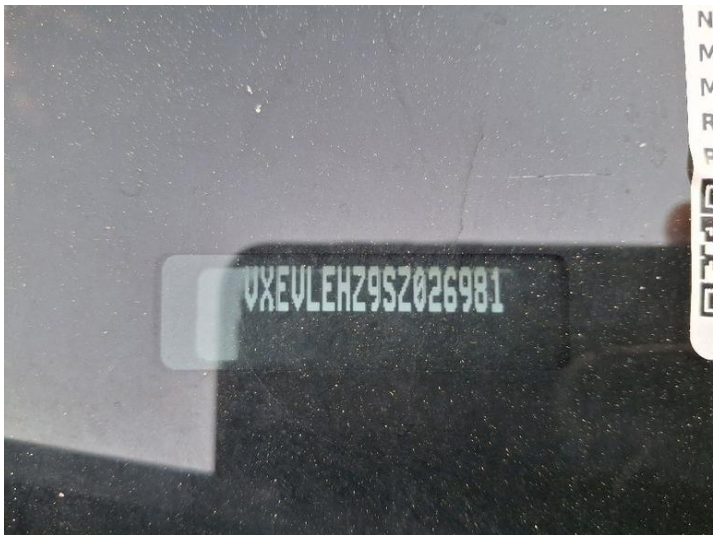

Fot. nr 11



Fot. nr 12



Fot. nr 13



Fot. nr 14



Fot. nr 15



Fot. nr 16



Fot. nr 17



Fot. nr 18



Fot. nr 19



Fot. nr 20



Fot. nr 21



Fot. nr 22

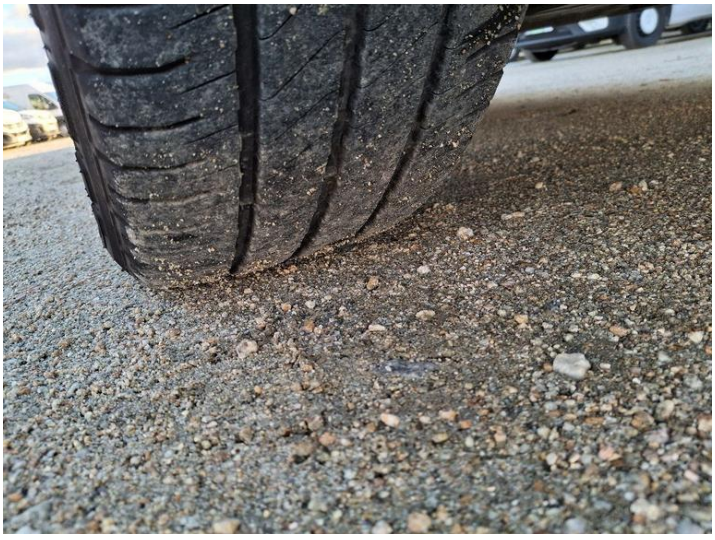

Fot. nr 23



Fot. nr 24



Fot. nr 25



Fot. nr 26



Fot. nr 27



Fot. nr 28



Fot. nr 29



Fot. nr 30



Fot. nr 31


Fot. nr 32


Fot. nr 33


Fot. nr 34



Fot. nr 35



Fot. nr 36



Fot. nr 37



Fot. nr 38



Fot. nr 39



Fot. nr 40



Fot. nr 41



Fot. nr 42



Fot. nr 43



Fot. nr 44



Fot. nr 45



Fot. nr 46



Fot. nr 47



Fot. nr 48

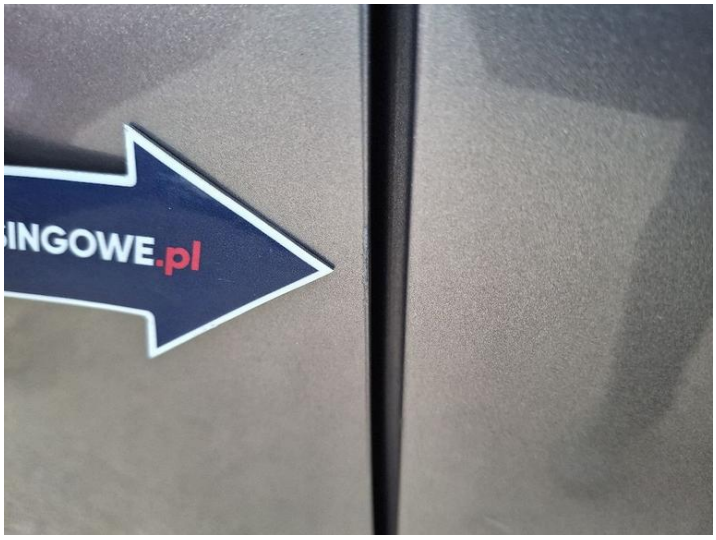

Fot. nr 49


Fot. nr 50


Fot. nr 51


Fot. nr 52



Fot. nr 53



Fot. nr 54



Fot. nr 55



Fot. nr 56



Fot. nr 57



Fot. nr 58



Fot. nr 59



Fot. nr 60



Fot. nr 61



Fot. nr 62



Fot. nr 63



Fot. nr 64



Fot. nr 65



Fot. nr 66


Fot. nr 67


Fot. nr 68


Fot. nr 69


Fot. nr 70


Fot. nr 71

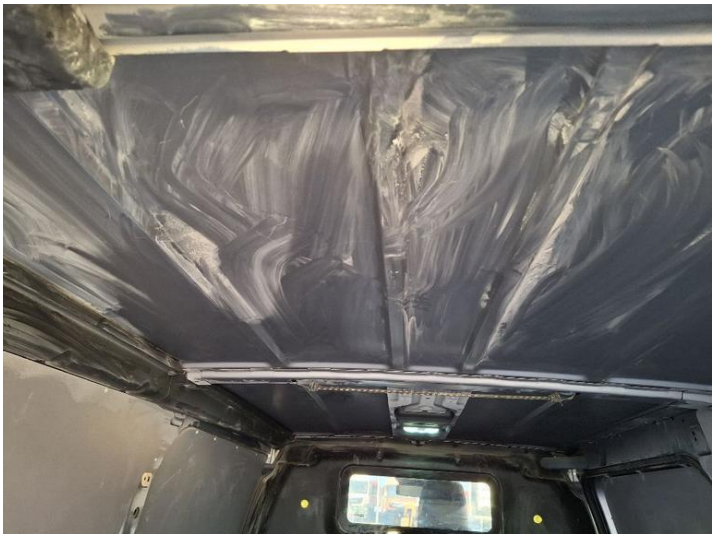
Fot. nr 72



Fot. nr 73

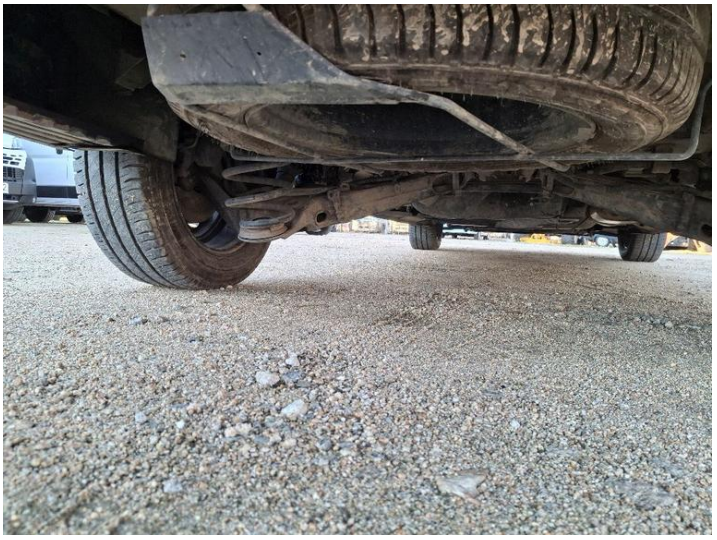

Fot. nr 74



Fot. nr 75



Fot. nr 76

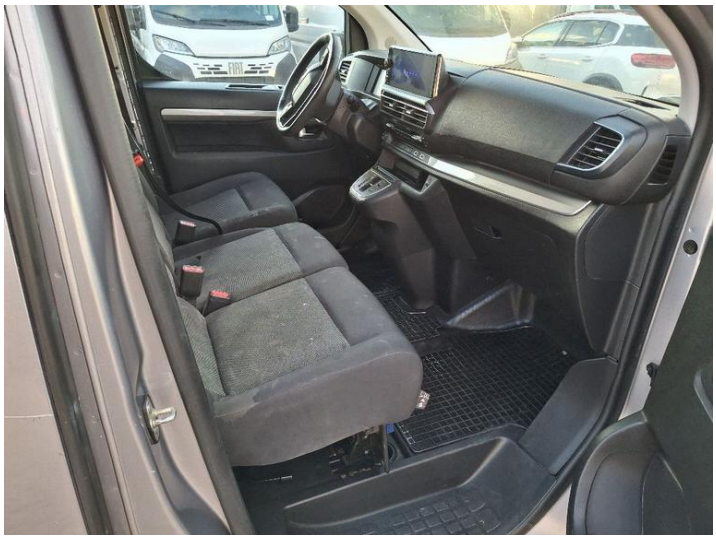

Fot. nr 77



Fot. nr 78



Fot. nr 79


Fot. nr 80


Fot. nr 81


Fot. nr 82


Fot. nr 83


Fot. nr 84



Fot. nr 85


Fot. nr 86


Fot. nr 87


Fot. nr 88


Fot. nr 89


Fot. nr 90



Fot. nr 91

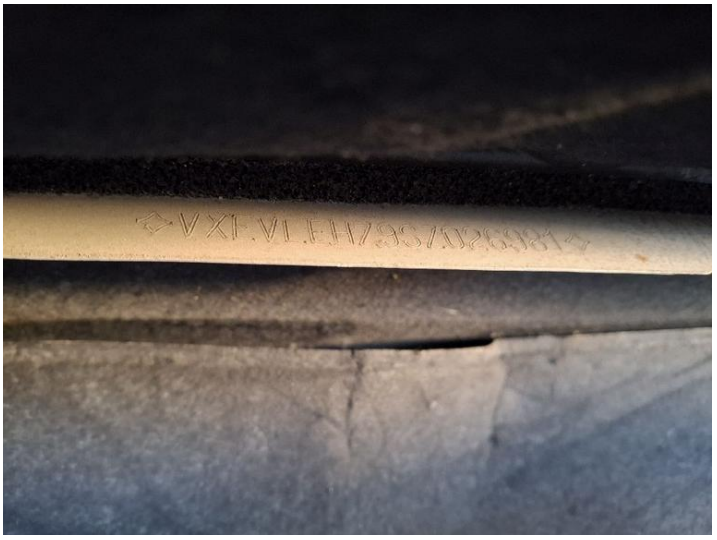

Fot. nr 92



Fot. nr 93

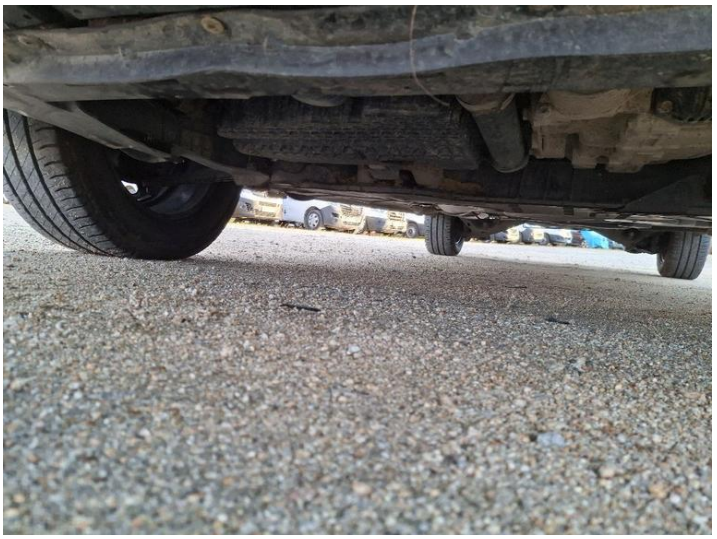

Fot. nr 94

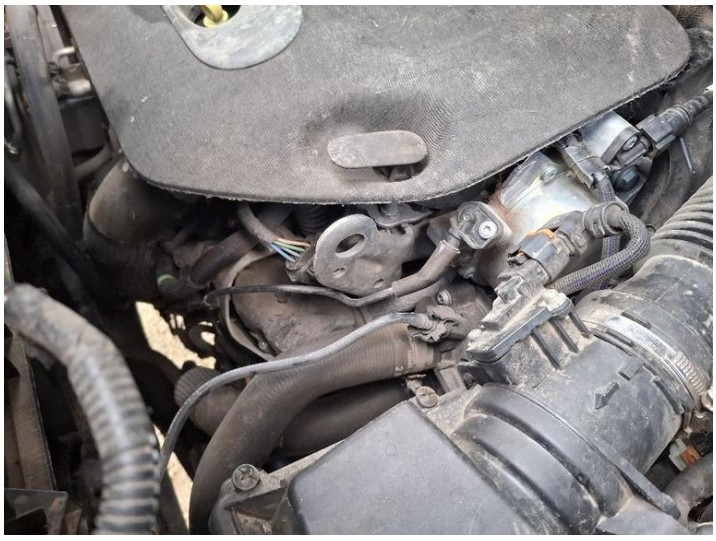

Fot. nr 95



Fot. nr 96



Fot. nr 97



Fot. nr 98



Fot. nr 99



Fot. nr 100

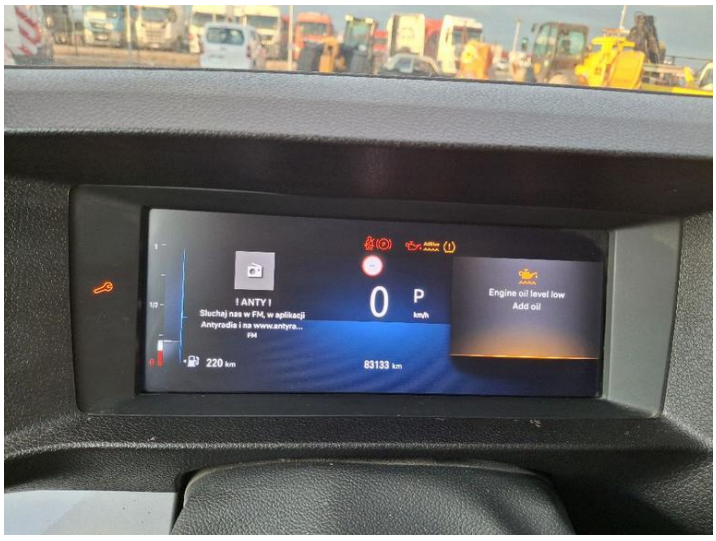

Fot. nr 101

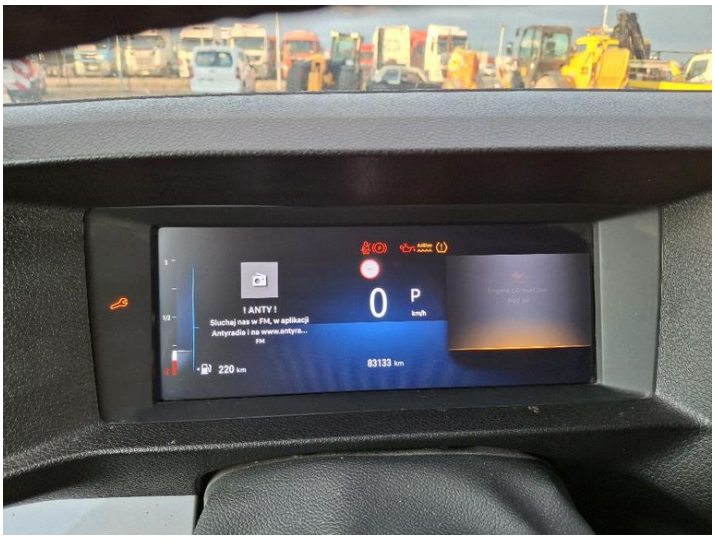

Fot. nr 102



Fot. nr 103



Fot. nr 104



Fot. nr 105



Fot. nr 106



Fot. nr 107

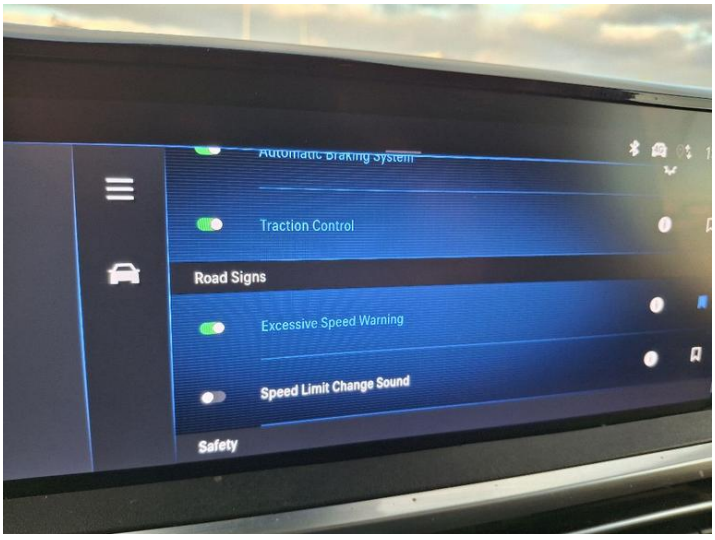

Fot. nr 108



Fot. nr 109


Fot. nr 110


Fot. nr 111

Dokument wystawiony elektronicznie, ważny bez podpisu